ZVEREJNENIE ZÁMERU PREDAJA MESTSKÉHO MAJETKU Z DÔVODU HODNÉHO OSOBITNÉHO ZRETEĽA

Mesto Fiľakovo so sídlom Mestského úradu vo Fiľakove, Radničná č. 25, PSČ 986 01, IČO 316075 v zmysle § 9a ods. 8 písm. b) zákona č. 138/1991 Zb. o majetku obcí v znení neskorších predpisov

zverejňuje zámer odpredať nehnuteľnosť
z majetku mesta Fiľakovo z dôvodu hodného osobitného zreteľa.

Predmetom odpredaja z dôvodu hodného osobitného zreteľa je mestský pozemok parc. CKN č. 3857/3 zastavané plochy a nádvoria o výmere 1 m2 kupujúcim Mag Ernest a manž. Mgr. Magová Anita, B. Němcovej 1627/2, Fiľakovo za kúpnu cenu stanovenú znaleckým posudkom vo výške 10,60 EUR/m2. Pozemok je situovaný na ul. B. Němcovej vo Fiľakove.

Dôvodom hodného osobitného zreteľa je skutočnosť, že prevádzaný pozemok tvorí priľahlú plochu, ktorá svojím umiestnením a využitím tvorí neoddeliteľný celok so stavbou rodinného domu súp.č. 1627 vo vlastníctve kupujúcich. Pozemok tvorí súčasť garáže.

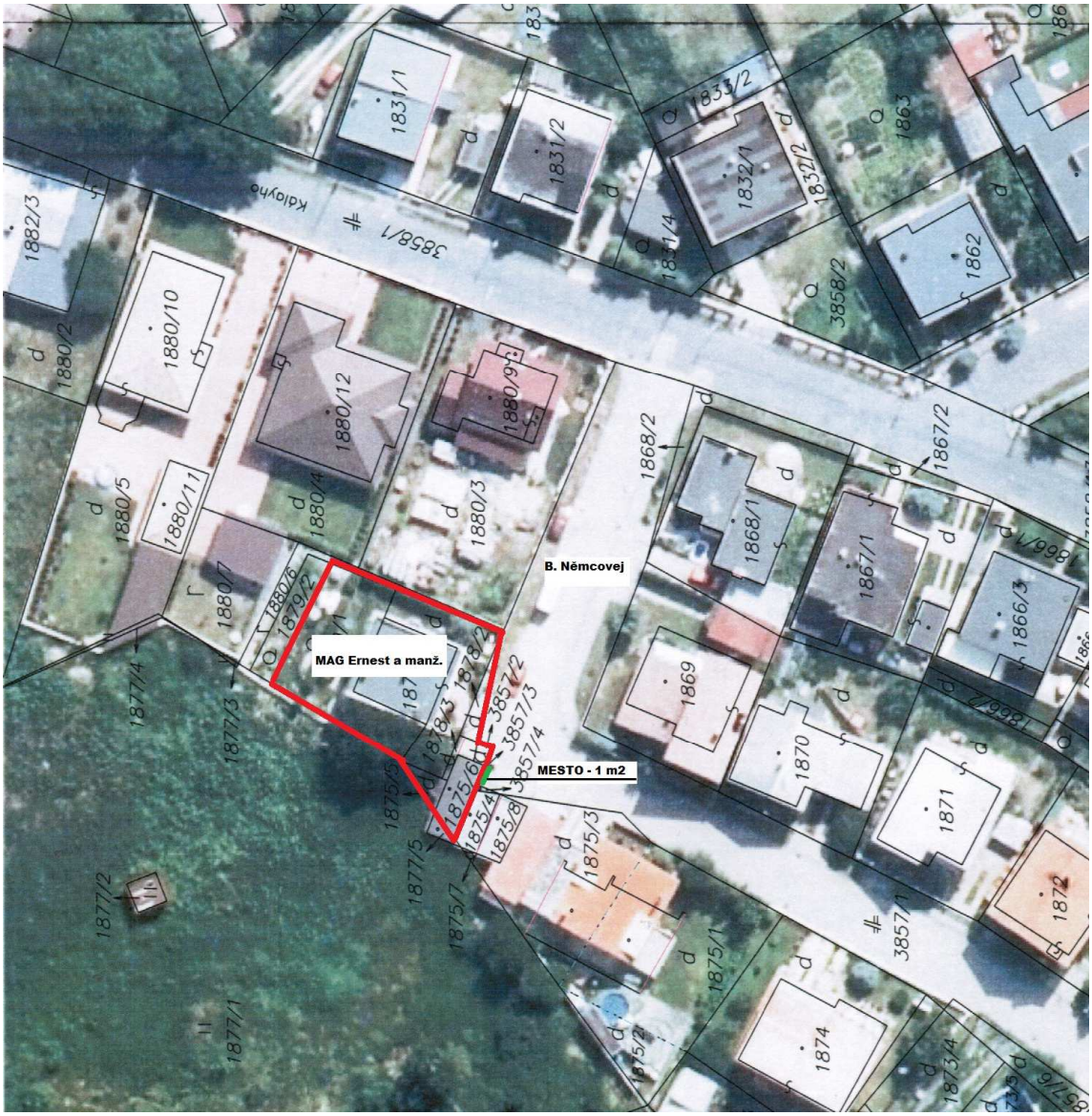

Vo Fiľakove dňa 27.10.2017

v.r.

.....

Mgr. Attila Agócs, PhD.
primátor mesta

Vyvesené: 27.10.2017
Zvesené: 2017